



基隆市115學年度 國民小學及學前階段身心障礙學生新生 鑑定安置工作

新生報名說明會

No Child Left Behind.

Keelung Special Education.

基隆市特教相關專業服務中心

吳荔馨主任

114.12.06(六)

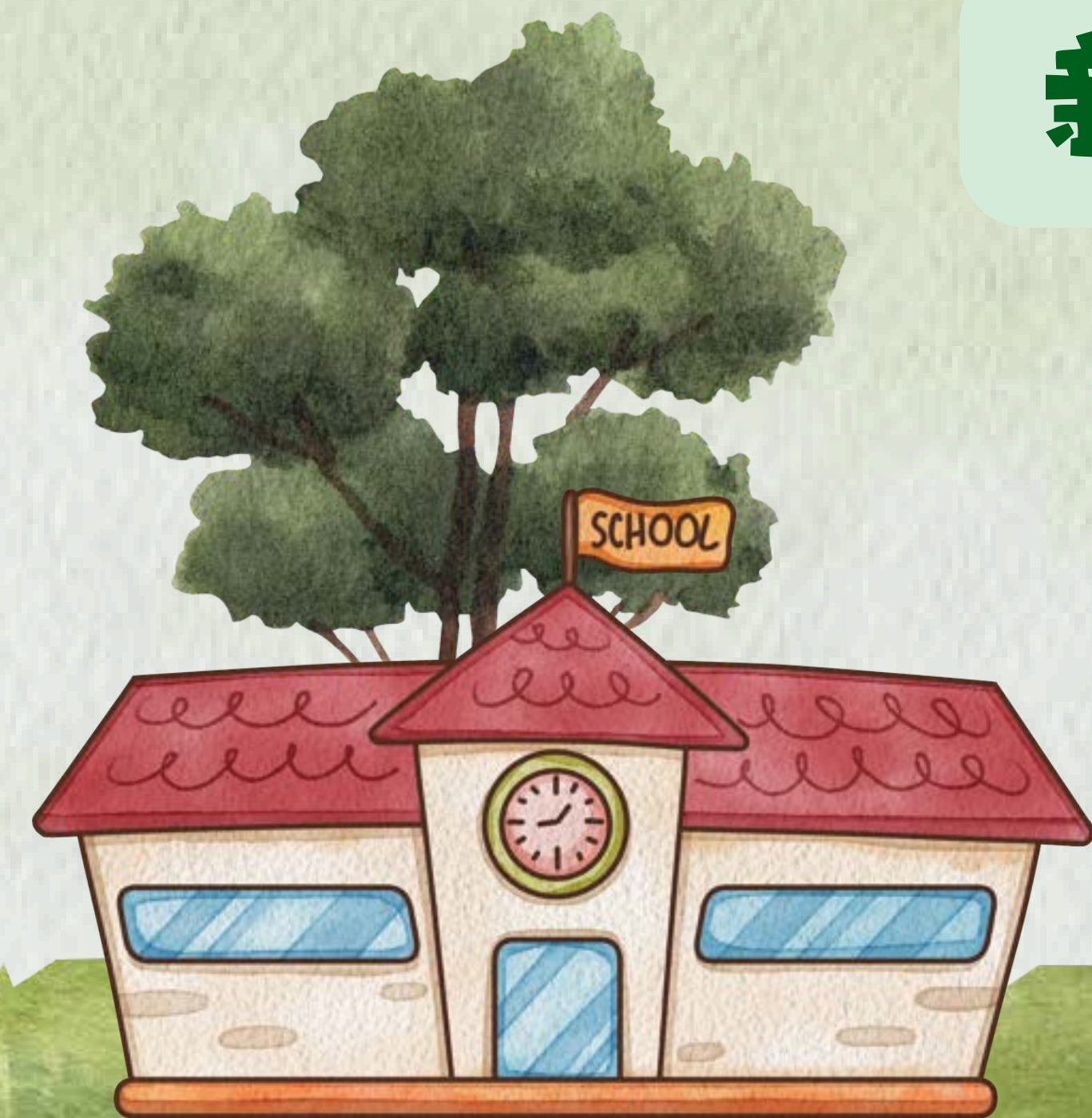

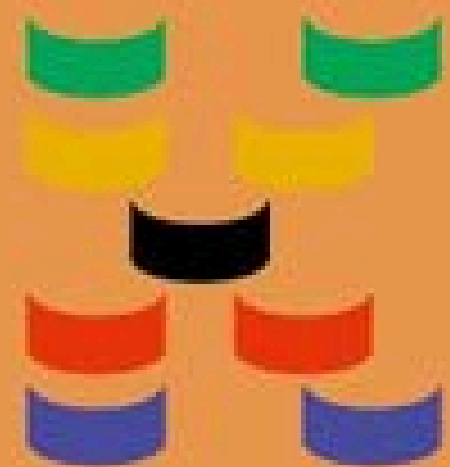

KEELUNG

A city full of —



基隆市政府教育處 特教相關專業服務中心

202基隆市中正區中船路36巷4號

No. 4, Ln. 36, Zhongchuan Rd., Zhongzheng Dist.,
Keelung City 202003, Taiwan (R.O.C.)

鑑定安置、助理人員、專業治療、適應體育



中心組織架構

**召集人
吳荔馨主任**

副召集人
林欣宜
(鑑定安置)

鑑定安置
陳翠綾

專職鑑定老師
黃玉婷
陳婉欣

專線電話：
(02)2424-3752
(02)2425-5650

職能治療師
陳旻函

或中正國小
電話
(02)2422-3064
分機57.58

副召集人
陳紫芯
(相關專業)

人力資源
鄭雪清
(助理員)

助理：
賴虹汶小姐
(鑑定工具借用)

助理：
鄭亦真小姐
(通報網諮詢)

專業服務
張妙慈
(專業團隊、
適應體育)

助理：
李孝惟小姐
(庶務處理)



基隆市政府教育處
特教相關專業服務中心

Keelung City Special Education
Related Professionals Services Center



鑑定流程

step1
報名

step2
親師晤談
觀察評估

step3
鑑定安置會議

step4
快樂上學去

鑑定內容

基隆市115學年度 國民小學及學前階段身心障礙學生新生鑑定安置



對象

01 從未入學之身心障礙學生
(幼兒園/國小)

02 幼兒園轉換安置班型學生
(需求更動)

03 欲升小一之身心障礙學生



報名方式

(手冊P.2)

1、報名時間：

114.12.08(一)~115.01.02(五).

(週一至週五9:00—16:00)

(假日不受理報名)

2、受理報名地點

(1)~~**就近學校報名**~~

目前就讀的學校(限基隆市)或
未來就學之學區學校

(2)~~**基隆市特教專業服務中心**~~

(中正國小2樓)



報名需提供資料

(手冊P.2)

- 1.基隆市115學年度國民小學及學前教育階段身心障礙新生鑑定安置報名表(請家長務必簽名)
- 2、全戶戶口名簿正本（驗畢發還）及影本乙份
- 3、身心障礙手冊或證明正本（驗畢發還）及影本乙份(無則免附)
- 4.六個月內鑑定醫院專科醫師開具醫療診斷證明書(申請暫緩或在家教育者，無身障手冊者應提供)
- 5.有效期限內兒童發展聯合評估中心之評估報告(無則免附)



報名需提供資料

(手冊P.2-3)

6.個別化教育計畫一份(前一階段有特教服務必附)

7.無法親自報名委託書

8.聽障學生請須檢附六個月內鑑定醫院醫療診斷證明(附聽力圖)或評估報告記載聽力損失狀況。

9.視障學生請須檢六個月內鑑定醫院醫療診斷證明(附視力檢查圖)或評估報告記載視力損失狀況。

10.申請暫緩入學者:(1)暫緩入學申請書(2)教育計畫書(3)證明需暫緩入學之醫療診斷書(4)其他

11.幼兒園新生:特殊需求學生鑑定安置意願調查表



115學年度新生鑑定報名表

新修正處

(手冊P.11)

基隆市 115 學年度國民小學及國民中學新生鑑定及安置報名表

		編號：↵	
學生姓名↵	↵	身分證字號↵	性別↵
出生日期↵	年 月 日↵	實足年齡↵	歲 月↵
目前就學情形↵	<input type="checkbox"/> 無 <input type="checkbox"/> 其他：↵ <input type="checkbox"/> () 幼兒園↵ <input type="checkbox"/> 基隆市身心障礙福利服務中心↵	導師姓名↵	連絡電話↵
		↵	↵

本人經學校說明後，已充分瞭解孩子接受特教鑑定之原因、目的及相關權利與義務，詳細檢閱並提供本申請表之各項資料，↵

☐ 同意 子女_____接受「基隆市特殊教育學生鑑定及就學輔導會」因鑑定與安置需要所進行之資料蒐集、各項相關鑑定與評量工作。**(請續填下方表格資料)**↵

☐ 不同意 子女_____接受測驗及評估。**(免填下方表格)**↵

法定代理人或實際照顧者簽章：_____ 日期：_____年_____月_____日↵

115學年度新生鑑定報名表

新修正處

(手冊P.12)

~~~~~以下資料由學校填寫~~~~~

本校已確實查核個人資料無誤（姓名、出生年月日、戶籍地與學區等），並向學生本人/學生之法定代理人或實際照顧者說明蒐集個資之目的、項目及申請之原因、目的及法定之相關權益義務。

承辦教師

單位主管

\*申請注意事項，請詳閱：

一、個資聲明：為保護學生之個人資料，依據個人資料保護法規定，於下列事由與目的範圍內，直接或間接蒐集、處理及利用您的個人資料，當學生本人/學生之法定代理人或實際照顧者完成填表並署名時，表示同意以下內容：

(一) 蒐集之目的：為進行特殊教育法第 3 條、第 6 條及第 19 條所規定之特殊教育學生鑑定作業，需取得申請個案之個人資料，目的在於評估其特殊教育需求，並將評估結果上傳於教育部特殊教育通報網，俾利就讀學校提供特教相關服務及執行特殊教育法上所規範之各項工作。

(二) 申請個案資料之類別：為進行特殊教育法第 6 條所規定特殊教育學生鑑定作業，需取得學生本人/學生之法定代理人或實際照顧者的個人資料，包含姓名、連絡方式、E-MAIL、戶籍地址、身心障礙證明、醫院診斷證明書、個別化教育計畫（IEP）等。

(三) 依據「兒童及少年福利與權益保障法」第 32 條第一項規定：各類社會福利、教育及醫療機構，發現有疑似發展遲緩兒童，應通報直轄市、縣（市）主管機關。直轄市、縣（市）主管機關應將接獲資料，建立檔案管理，並視其需要提供、轉介適當之服務。由早療相關單位人員進行聯繫。

前項通報流程及檔案管理等相關事項之辦法，由中央主管機關定之。

二、學校老師或家長可向學生說明鑑定安置之原因、目的、內容及相關權利義務。

三、若想了解更多關於鑑定安置相關訊息(<https://kse.kl.edu.tw>)。

四、若想了解更多關於早期療育相關訊息(<https://www.klcc.gov.tw/tw/children/4302.html>)。基隆市兒童發展通報轉介暨



基隆市115學年度

(手冊P.6-7)



# 國民小學及學前階段身心障礙新生鑑定安置工作期程表



114/12/6 (六)  
8:00-10:00



114/12/8 (一) - 115/1/2 (五)  
8:00-16:00

115/1/5 (一) 起



普幼老師及家長報名說明會



報名(就近學校/特教專業服務中心)

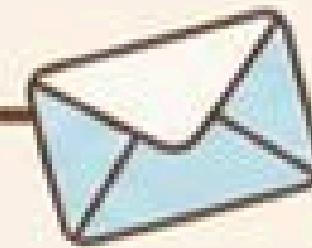

鑑定評估工具借用



115/1/13 (二) 13:30-16:30



鑑定評估工作說明會

115/1/13 (二) - 115/2/23 (一)



鑑定評估派案及施測工作

115/3/2 (一) - 115/3/13 (五)



中階鑑定評估人員審查階段







# 基隆市115學年度

(手冊P.6-7)

## 國民小學及學前階段身心障礙新生鑑定安置工作期程表

115/3/16 (一)  
16:00

紙本報名資料  
繳交截止



各校鑑定評估人員繳交

115/3/18 (三)  
115/3/20 (五)  
8:30-16:30

複審會議資料  
審查階段



鑑輔委員、高階鑑定  
評估人員

115/3/27 (五)  
14:00-16:00

鑑定安置  
準備會議



鑑定安置會議  
相關工作人員

115/3/30 (一)  
115/4/1 (三)  
9:00-16:30

鑑定安置會議  
(含委員會議)



鑑輔委員、學校代表、  
家長

115/4/15 (三)

會議結果、會議  
紀錄、活動成果  
相關資料送府

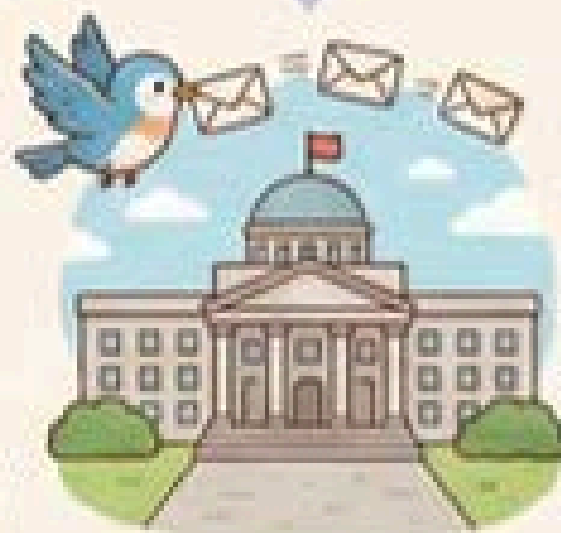

會議結果送府

鑑定安置申訴



對鑑定安置有爭議時，收  
到通知次日起20日內，向  
本市特殊教育學生申訴評議  
會提出申訴。聯絡電話：  
基隆市政府教育處特教科  
02-24301505# 515

# 鑑定安置



由基隆市特殊教育學生鑑定及就學輔導會(鑑輔會)議決，安置於本市各國小及各公私立幼兒園(含非營利幼兒園)之特教班級接受特教服務，請各校務必將鑑定安置結果以書面通知予學生家長。



# 優先入學

幼兒園：

基隆市公共化幼兒園(包含國小附幼、市立幼兒園、非營利幼兒園、職場互助教保服務中心)

[註]基隆市公化幼兒園優先入園身份順序依入學年度公告之招生簡章為主

國小：

依〈基隆市政府國民小學及國民中學學區劃分及分發入學實施辦法〉





# 線上報名

特教通報網

新增疑似生

疑似身障生->新增身障生





# 線上報名

# 疑似身障生基本資料建置

## 學生基本資料填寫

和幼生系統資料一定要  
相符合才可作連結

請注意\* 一定要填寫  
才可以儲存

webap.set.edu.tw/SETSYS/Monitor\_Stu/\_疑似身障生.aspx?k=Yk5xSqfby0vs%2bcdesLx2v6jV9nDhjvI4k1sCXAb6Lp0%3d

學生基本資料 (身障類疑似生)

|            |                                                                                           |             |                                                                            |             |                                |
|------------|-------------------------------------------------------------------------------------------|-------------|----------------------------------------------------------------------------|-------------|--------------------------------|
| 學校         | 市立中正國小                                                                                    | 身分證字號       |                                                                            | 出生日期        |                                |
| 學生姓名       |                                                                                           | 性別          | 女                                                                          | 教育階段        | 學前                             |
| 戶籍地址       |                                                                                           |             |                                                                            |             |                                |
| 居住地址       | [ 同上 ]                                                                                    |             |                                                                            |             |                                |
| 電話         | ( )                                                                                       | 手機          |                                                                            | 家長 Email    |                                |
| 家長         |                                                                                           | 親屬狀況        | <input type="radio"/> 雙親 <input type="radio"/> 單親 <input type="radio"/> 失親 | 低收入戶        | <input type="checkbox"/> 是，級數： |
| 原住民        | <input type="checkbox"/> 是，原住民族別：                                                         | 外籍人士子女      | <input type="checkbox"/> 是，母親國籍： 父親國籍： 僑居地：                                |             |                                |
| 入學日期       |                                                                                           | 畢業日期        |                                                                            |             |                                |
| 特教類別 (身障類) | 疑似                                                                                        | 特教類別 (資優類)  |                                                                            | 特教類別 (資優類二) |                                |
| 年級         | 1 年                                                                                       | 安置情形 [ 說明 ] | ----- 學前 -----                                                             | 輔導老師        |                                |
| 班別         |                                                                                           |             |                                                                            | 輔導老師二       |                                |
| 醫院證明       | <input type="radio"/> 無醫院證明<br><input type="radio"/> 持有醫院證明<br>醫院名稱： 病名： 開具證明日期：<br>醫生醫言： |             |                                                                            |             |                                |
| 備註         |                                                                                           |             |                                                                            | 登錄日期        |                                |

儲存

關閉



# 線上報名

# 疑似身障生基本資料建置

## 宣導

基府教前參字第1130152724A號

善用教育部特殊教育通報網（以下簡稱特通網）介接衛生福利部「發展遲緩兒童通報暨個案管理整合系統」及「婦幼健康整合管理系統」之早期療育幼兒通報資料及聯評報告，各相關單位可於特通網依權限查閱前揭資料，以主動發掘特殊需求幼兒，並簡化鑑定安置申請程序及檢具文件。





# 新生入學紙本資料

<https://kse.kl.edu.tw>



基隆市特教專業服務中心

KEE

身心障礙特殊教育資源中心

- 中心簡介
- 114年度工作計畫
- 特教相關專業人員服務中心
- 中心簡介
- 114年度工作計畫
- 身障鑑定安置相關訊息
- 學前暨期初鑑定安置
- 期中轉介鑑定安置
- 新生暨幼小轉銜鑑定安置
- 鑑評工具借用
- 鑑定評估專區

最新消息

- 專業服務中心 115學年度新生暨幼小轉
- 市立中正國小 本市輔具資源中心114年
- 專業服務中心 114年度教師助理員及特
- 專業服務中心 114年度教師助理員及特
- 專業服務中心 基隆市114年度特殊教育

下載區

- 市立中正國小 兒童青少年精神醫學專科
- 市立中正國小 幼兒發展篩檢輔導追蹤紀
- 市立中正國小 114\_學前階段個別化教育

## 115學年度新生暨幼

1206家長報名說明會

0114鑑評工作說明會

## 1206家長報名說明會

[家長說明會家長報名線上網址](#)

- 01基隆市115學年度國民小學及學前階段身心障礙新生鑑定安置學生報名名冊一覽表學前新生.docx 17.24 KB
- 02基隆市115學年度國民小學及學前階段身心障礙新生鑑定安置學生報名名冊一覽表國小新生.docx 18.62 KB
- 03基隆市115學年度國民小學及學前階段身心障礙新生鑑定安置報名應備檢核表.docx 18.28 KB
- 04基隆市115學年度國民小學及學前階段身心障礙新生鑑定安置報名表.docx 22.9 KB
- 05基隆市115學年度國民小學及學前階段身心障礙新生鑑定安置報名委託書.docx 16.23 KB
- 06基隆市115學年國民小學身心障礙適齡國民暫緩入學申請書.docx 19.78 KB
- 07基隆市國民小學適齡身心障礙國民申請暫緩入學教育計畫書.docx 25.12 KB
- 08基隆市特殊教育學生放棄暫緩入學國小一年級意願聲明書.docx 15.96 KB
- 09基隆市115學年度國民小學及學前階段特殊需求學生鑑定安置意願調查表.docx 14.75 KB
- 10基隆市115學年度國民小學及學前階段身心障礙新生鑑定安置報名說明會家長報名表.docx 17.31 KB
- 115新生家長說明會手冊前半部.pdf 716.46 KB



# 紙本報名繳交資料-國小新生

- ✓ 報名名冊一覽表  
請依一覽表中名單排序報名資料(手冊P9，附件二-B)
- ✓ 報名應備資料檢核表  
已繳交請於檢核表中打勾(手冊P10，附件三)
- ✓ 報名表  
簽名欄請記得讓家長簽名(手冊P11.12，附件四)
- ✓ 診斷證明書或相關醫檢資料
- ✓ 戶籍資料請核對學區劃分表
- ✓ 其他資料：個別教育計畫影本(IEP)





# 紙本報名繳交資料-幼兒園新生

- ✓ 報名名冊一覽表  
請依一覽表中名單排序報名資料(手冊P8,附件二-A)
- ✓ 報名應備資料檢核表  
已繳交請於檢核表中打勾(手冊P10,附件三)
- ✓ 報名表  
簽名欄請記得讓家長簽名(手冊P11.12.13,附件四)
- ✓ 特殊需求學生鑑定安置意願調查表
- ✓ 診斷證明書或相關醫檢資料
- ✓ 戶籍資料入公立幼兒園戶籍需在基隆市
- ✓ 其他資料：個別教育計畫影本(IEP)



# 基隆市115學年度國民小學及學前階段特殊需求學生鑑定安

## 置意願調查表

|              |             |                                                                                                                                              |             |                                                                                                                                                |
|--------------|-------------|----------------------------------------------------------------------------------------------------------------------------------------------|-------------|------------------------------------------------------------------------------------------------------------------------------------------------|
| <u>幼生姓名</u>  |             |                                                                                                                                              | <u>特教類別</u> |                                                                                                                                                |
| <u>入園班別</u>  |             | <input type="checkbox"/> <u>幼幼班</u> <input type="checkbox"/> <u>小班</u> <input type="checkbox"/> <u>中班</u> <input type="checkbox"/> <u>大班</u> |             | <u>生 日</u>                                                                                                                                     |
| <u>順位</u>    | <u>所屬區域</u> | <u>公/私立幼兒園</u>                                                                                                                               |             | <u>備註</u>                                                                                                                                      |
| 1            |             |                                                                                                                                              |             | 若未能依順位安置是否願意由基隆市特殊教育<br>學 生鑑定及就學輔導會依個案需求就近安置？<br><br><input type="checkbox"/> <u>願意</u><br><input type="checkbox"/> <u>不願意</u> （請家長務必出席鑑定安置會議） |
| 2            |             |                                                                                                                                              |             |                                                                                                                                                |
| 3            |             |                                                                                                                                              |             |                                                                                                                                                |
| <u>特別說明：</u> |             |                                                                                                                                              |             |                                                                                                                                                |

家長簽名：

年

月

日



# 紙本報名繳交資料-暫緩入學

- ✓ 報名名冊一覽表  
請依一覽表中名單排序報名資料(手冊P9,附件二-A)
- ✓ 報名應備資料檢核表  
已繳交請於檢核表中打勾(手冊P10,附件三)
- ✓ 報名表  
簽名欄請記得讓家長簽名(手冊P11.12,附件四)
- ✓ 基隆市身心障礙適齡國民暫緩入學申請書(手冊P15)
- ✓ 申請暫緩入學教育計畫書(手冊16.17)
- ✓ 診斷證明書或相關醫檢資料
- ✓ 其他資料：個別教育計畫影本(IEP)

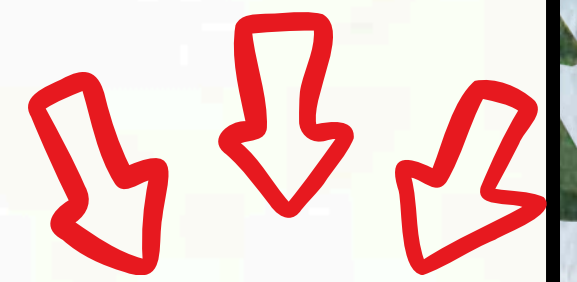

**提醒及補充說明**

**P18-21**



# 基隆市身心障礙學生申請暫緩入學(國小一年級)補充說明

## 定義與條件

6歲



民國109年  
9月1日(含)  
前出生

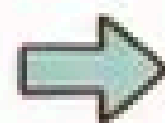

經基隆市特殊教育學生鑑定及就學輔導會鑑定為身心障礙學生



預期115年9月時  
無法完全跟上



## 申請前考量方向(一)



## 申請前考量方向(二)



家人參與、支持態度、  
提供協助的能力與支援



家中的  
經濟狀況



# 基隆市身心障礙學生申請暫緩入學（國小一年級）補充說明二

## 四、申請暫緩入學的流程



## 五、通過暫緩入學後的就讀學校

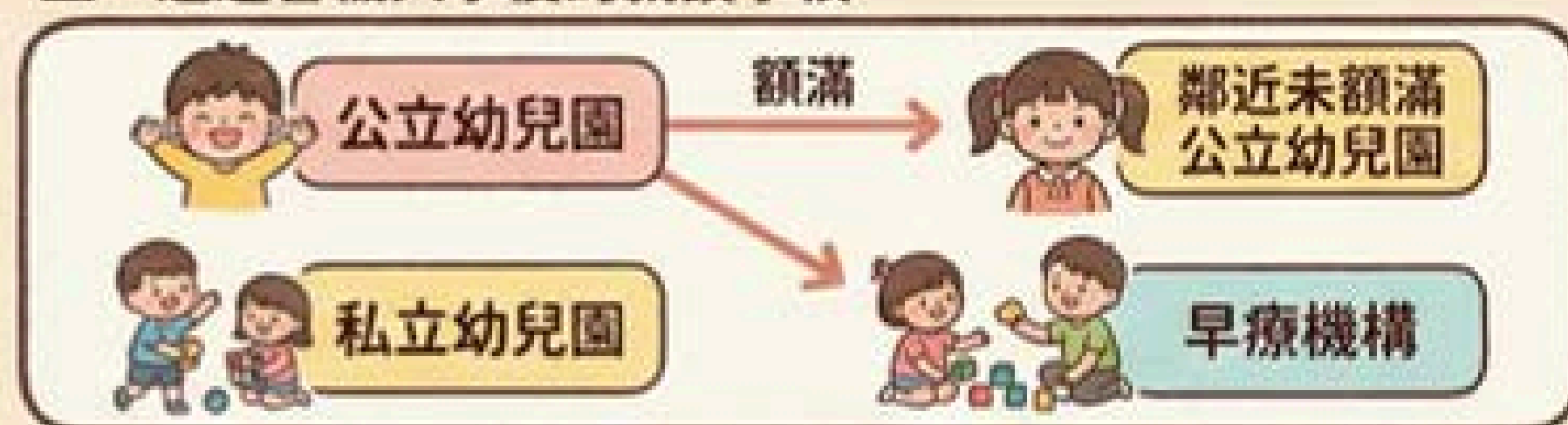

## 六、通過暫緩入學後的該注意事項



## 七、通過暫緩入學後聲明放棄暫緩入學資格



## 八、放棄資格後的特教相關服務



## 九、暫緩入學一年結束後，應報名鑑定安置





# 暫緩入學與就讀國小一年級差異比較

## 暫緩入學



### 1. 就讀公立幼兒園

注：通過暫緩入學不保證能就讀公立幼兒園，建議家長先尋找適當的私立幼兒園，以免公立幼兒園無名額

（公立幼兒園名額有限）

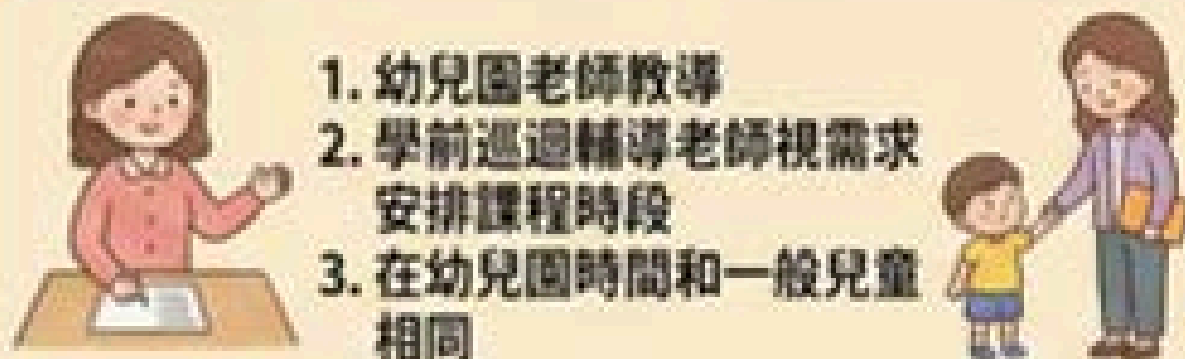

1. 幼兒園老師教導
2. 學前巡迴輔導老師視需求安排課程時段
3. 在幼兒園時間和一般兒童相同



家長需自行接送或負擔接送費用



1. 學前特教教師/特教巡迴輔導教師
2. 專業治療師
3. 教師助理員

## 就讀國小一年級普通班 (不分類資源班)



依戶籍就讀學區國小  
(實驗教育學校依相關法令辦理)



1. 有些學科(如國語、數學)會到資源班由特教老師進行小組教學，節數會依學生需求而定
2. 在校時間和一般一年級學生相同
3. 部份學校下午會有課後照顧班



學生實際無自行上下學能力時，提供以下兩種交通服務方式：

1. 有交通車之學校可接送上下學
2. 無交通車之學校可申請交通費補助，由家長自行處理



1. 特教教師/特教巡迴輔導教師
2. 專業治療師
3. 教師助理員

## 就讀國小一年級集中式特教班



1. 依戶籍就讀學區國小
2. 學區學校無集中式特教班時，依就近入學原則，安置鄰近設有集中式特教班國小，如有需要會安排交通車接送



1. 絕大部份時間在集中式特教班，由特教老師進行教學
2. 在學校時間和一般一年級學生一樣



學生實際無自行上下學能力時，提供以下兩種交通服務方式：

1. 有交通車之學校可接送上下學
2. 無交通車之學校可申請交通費補助，由家長自行處理



1. 特教教師/特教巡迴輔導教師
2. 專業治療師
3. 教師助理員





若決議為暫緩入學身份

但因故放棄

務必提醒家長簽署放棄意願聲明書

並經由鑑定安置附帶決議之

擬就讀國小業務單位核章

並請學校留存正本

影本寄至專服中心



此致

基隆市特殊教育學生鑑定及就學輔導會

立書人簽名：

(學生之法定代理人或監護人)

與學生關係：

連絡電話：

地 址：

◎擬入學就讀學校核章(請確認學生已完成註冊後核章)

註冊業務承辦人員：

電話與分機：

電話與分機：

特教業務承辦主管：

校 長：

中 華 民 國 年 月 日

基隆市特殊教育學生放棄暫緩入學(國小一年級)意願聲明書

敝子弟

 [08基隆市特殊教育學生放棄暫緩入學國小一年級意願聲明書.docx](#) 15.96 KB

安置會議決議於\_\_\_\_學年度暫緩入學(國小一年級)，鑑定安置文號：\_\_\_\_年

\_\_\_\_月\_\_\_\_日基府教特參字第\_\_\_\_號，現因故欲放棄暫緩入學，並

依鑑定安置附帶決議，擬進入\_\_\_\_國民小學\_\_\_\_班就讀。



# 放棄特教服務或移除特教身份注意事項

✓ 依據<基隆市放棄特教服務或移除特教身份作業注意事項>(手冊P29~34).

## 放棄特教服務

家長向學校申請

學校召開會議

函報教育處

提報鑑定安置

## 移除特教身份

學校召開會議

函報教育處

提報鑑定安置

結案及  
後續追蹤





# 提醒

入幼兒園安置：戶籍需在基隆市

升國小安置：依戶籍上學區學校安置。

請向設籍學區之學校、  
現在就讀的基隆市幼兒園、專業服務  
中心報名

報名截止日期：  
01月02日截止





# Thank you

基隆市特殊教育專業人員服務中心  
(02)24243752、(02)24255650

基隆市身障特教資源中心  
(02)24255551

基隆市政府教育處特教科  
(02)24301505轉515

