



基隆市111學年度
國民小學及學前階段身心障礙學生新生鑑定安置工作

新生報名說明會

基隆市教育處特教科 電話：2430-1505 分機507
基隆市特教資源中心 電話：2424-3752



對象

01 從未入學之身心障礙學生

02 幼兒園轉換安置班型學生

03 欲升小一之身心障礙學生



報名方式



1、時間：110年12月13日至111年1月14日
(週一至週五9:00 - 16:00) (假日不受理報名)

2、受理報名地點

學前~欲就讀的**公立幼兒園**協助提報

國小~可由**現今就讀幼兒園**協助提報



報名需提供資料

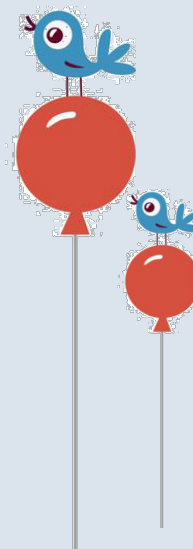

- 1、基隆市111學年度國民小學及學前教育階段身心障礙
新生鑑定安置報名表
- 2、全戶戶口名簿正本（驗畢發還）及影本乙份
- 3、相關證明文件
 - ✧ 身心障礙手冊或證明正本（驗畢發還）及影本乙份
 - ✧ 六個月內教學醫院等級醫院專科醫師開具醫療診斷證明書
 - ✧ 有效期限內兒童發展聯合評估中心之評估報告



鑑定安置工作流程



報名資料其他說明

- * 聽障學生請須檢附**六個月內**區域級以上醫院評估聽力圖
- * 視障學生請須檢**六個月內**區域級以上醫院視力診斷證明
- * 基隆市國民中小學身心障礙適齡國民暫緩入學申請書及教育計畫書。(未入學免附)



公立幼兒園安置資格衍生說明

依據-

基隆市高級中等以下學校及幼兒園身心

障礙學生就學輔導實施要點第八條

身心障礙學生就讀普通班，每班招收以不超過三名為原則，學

校及幼兒園應就身心障礙學生之障礙情況作妥善安置。

競額比序：

- 一、以同一行政區優先。
- 二、相同行政區時，以戶籍入住時間順序優先。

線上報名-新增疑似生



疑似身障生→新增身障生



+ 最新消息(B) + 學校·班級·特教人力 - 特殊教育學生 - 身心障礙類 + 確定個案(身障) - 疑似身障生 - 休學或中輟 - 放棄服務學生	縣市-鄉鎮市	基隆市	中正區	特教類別		關鍵字	學生姓名	
	教育階段-年級			性別-障礙程度		身障手冊類別		
	新制手冊類別				排序	教育階段,年,班,姓名		

僅顯示身分證錯誤

新增身障生 查詢 清除

線上報名-疑似身障生基本資料建置



輸入學生身份證資料→下一步

基隆市特教資源中心 | 疑似身障生申請 - Google Chrome

webap.set.edu.tw/SETSYS/Monitor_Stu/_疑似身障生_申請.aspx

疑似身障生申請

身分證字號 *	<input type="text"/>	<input type="checkbox"/> 非本國學生 (外國學生請填居留證號碼)
該生教育階段 *	<input type="radio"/> 學前 <input type="radio"/> 國小 <input type="radio"/> 國中 <input type="radio"/> 高中職	

下一步 關閉

學校學務
+ 最新消息(B)
+ 學校·班級·特教人力
- 特殊教育學生
- 身心障礙類
+ 確定個案(身障)
+ 疑似身障生

線上報名-疑似身障生基本資料建置



學生基本資料填寫

webap.set.edu.tw/SETSYS/Monitor_Stu/_疑似身障生.aspx?k=Yk5xSqfby0vs%2bcdesLx2v6jV9nDhjvl4k1sCXAb6Lp0%3d

學生基本資料 (身障類疑似生)

學校	市立中正國小	身分證字號	<input type="text"/>	出生日期 *	<input type="text"/>
學生姓名 *	<input type="text"/>	性別	女	教育階段 *	學前
戶籍地址 *	<input type="text"/>				
居住地址 *	<input type="text"/> [同上]				
電話 *	<input type="text"/>	手機	<input type="text"/>	家長 Email	<input type="text"/>
家長 *	<input type="text"/>	親屬狀況	<input type="radio"/> 雙親 <input type="radio"/> 單親 <input type="radio"/> 失親	低收入戶	<input type="checkbox"/> 是, 級數: <input type="text"/>
原住民	<input type="checkbox"/> 是, 原住民族祖籍: <input type="text"/>	外籍人士子女	<input type="checkbox"/> 是, 母親國籍: <input type="text"/> 父親國籍: <input type="text"/> 僑居地: <input type="text"/>		
入學日期 *	<input type="text"/>	畢業日期 *	<input type="text"/>		
特教類別 * (身障類)	疑似 <input type="text"/>	特教類別 (資優類)		特教類別 (資優類二)	
年級 *	1 年	安置情形 * [說明]	===== 學前 =====	輔導老師	<input type="text"/>
班別 *	<input type="text"/> 班			輔導老師二	<input type="text"/>
醫院證明	<input type="radio"/> 無醫院證明 <input type="radio"/> 持有醫院證明 醫院名稱: <input type="text"/> 病名: <input type="text"/> 開具證明日期: <input type="text"/> 醫生囑言: <input type="text"/>				
備註	<input type="text"/>	登錄日期	<input type="text"/>		

儲存 關閉

請注意 * 一定要作填寫才可以儲存
和幼生系統資料一定要相符合才可作連結

線上報名

提報鑑定安置→填寫鑑定安置摘要表

請留意報告梯次：111學年 第1次2020/12/13-2022/01/14(111學年度新生鑑定安置)



- 學校學務
- 最新消息(B)
- 學校·班級·特教人力
- 特殊教育學生
 - 身心障礙類
 - 資賦優異類
 - 接收與升級
 - 提報鑑定追蹤
- 資料偵錯檢查
- 學生動態追蹤
- 提報鑑定安置
 - 填寫鑑定摘要表
 - 列印提報清冊
 - 下載提報清冊(XLS)
 - 安置本校名冊列印
 - 學生接收網路說明

作業梯次 [第1次2021/12/13~2022/01/14(111學年度新生鑑定安置)]

109 學年度，第 1 次，2020/1/20 ~ 2020/4/10，智障類，視障類，聽語障類，肢障類，身體病弱，學障類，情障類，自閉症類，多障類，發展遲緩，其他障礙

學校類型：學前，國小，教養機構

教育階段：學前，國小 年級：所有

提報身分：欲確認障礙個案，新提報疑似個案，幼小轉銜安置，緩讀

核准文號：民國 109.4.23 基府教特參字第1090217239A 本次作業已開放學校接收

110學年度

基隆市 第 1 次 中正國小 特殊需求學生鑑定安置
填寫鑑定摘要表

(非作業日期區間無法提報)

學年度 提報日期	學生	提報類組 提報身分	操作	鑑定結果	安置學校 安置班別	排
109 2020/3/25		發展遲緩 新提報疑似個案	(非作業日期區間)	確定障礙 發展遲緩	不分	學
109 2020/3/25		發展遲緩 幼小轉銜安置	(非作業日期區間)	疑似障礙 疑似其他障礙	不分 (源班)	學
109 2020/2/18		其他障礙 幼小轉銜安置	(非作業日期區間)	疑似障礙 疑似其他障礙	不分 (國小 身障類資源班)	學



紙本報名-國小

- ✓ 報名名冊一覽表 請依一覽表中名單依序排列報名相關資料
- ✓ 報名應備檢核表
- ✓ 報名表
- ✓ 診斷證明書或相關醫檢資料
- ✓ 戶籍資料
- ✓ 其他資料：個別教育計畫影本(IEP)





紙本報名-國小

- ✓ 報名名冊一覽表 請依一覽表中名單依序排列報名相關資料
- ✓ 報名應備檢核表
- ✓ 報名表
- ✓ 診斷證明書或相關醫檢資料
- ✓ 戶籍資料
- ✓ 其他相關資料





提醒

報名時請留意戶籍

報名截止日期：1月14日截止



感謝聆聽

