

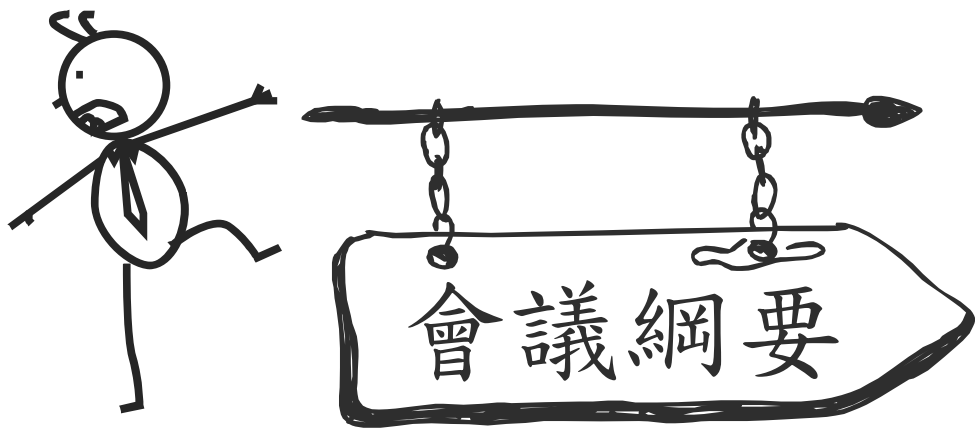

# 108學年度第一學期期中轉介心評說明會

鑑定安置組：陳翠綾



1. 期程及無紙化說明



2. 表單更新說明



3. 相關事項提醒



4. 測驗工具更新說明



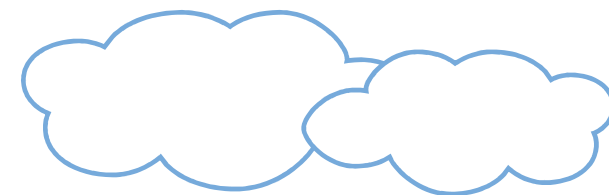
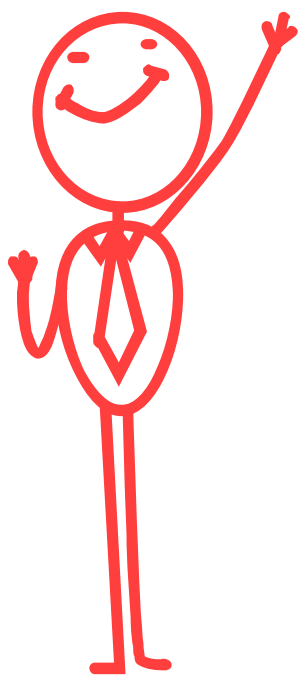

# 期程及無紙化說明





## 期程及無紙化說明(續)



- 1、8/26即可開始報名，9/27截止。
- 2、8/30前mail借單，統一9/2領取。
- 3、9/06前mail心評支援申請單至中心。
- 4、9/12前繳交心評支援申請單正本至特教科
- 5、9/27心評派案單、時間調整需求表mail至中心。



# 期程及無紙化說明(續)



報名階段	108/08/26   108/09/27	1. 8/26-9/27 登錄特教通報網，填寫鑑定申請表(鑑定摘要表) 2. 9/27 前各校繳交心評派案單 3. 若鑑定安置時間需調整，請於 9/27 前將 <b>時間調整需求表</b> 寄回中心提出需求	各校特教組	1. 各校自行將提報學生名單，確定個案心評人員後，e-mail 至特教資源中心派案，開啟心評人員權限，並填寫鑑定摘要表。 2. 各校將學生鑑定申請報名表(正本一份)填寫完畢公文寄送資源中心。
------	-----------------------------	---	-------	--

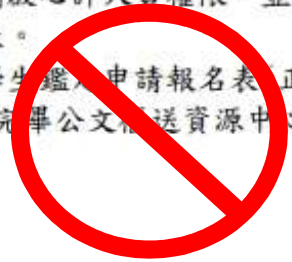

中心不收報名表

中心不收報名表

中心不收報名表

## 報名表請放於學校歸檔即可



## 期程及無紙化說明(續)



心評資料登錄時間10/18截止



1、108/09/11      2、108/09/25

3、108/10/16      4、108/10/30



## 期程及無紙化說明(續)



10/18前一定要繳交完成

10/18前一定要繳交完成

10/18前一定要繳交完成

10/18前一定要繳交完成

10/18前一定要繳交完成



## 期程及無紙化說明(續)



- 1、初審時間：10/22、10/23。
- 2、複審時間：11/05、11/06。



- 1、11/20、11/21、11/22共三天。
- 2、會議安置結果確認。
- 3、工具歸還。
- 4、會議結果會於三週內公文方式至各校。





## 期程及無紙化說明(續)



單項評估

- 1、鑑定安置會議中委員決議需進行單項評估時，務必向現場工作人員索取時程通知單。
- 2、請務必於報名截止前將申請單正本送至中心。

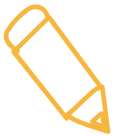

申訴評議

- 1、針對鑑定安置結果有疑異於二十日內提出申訴。

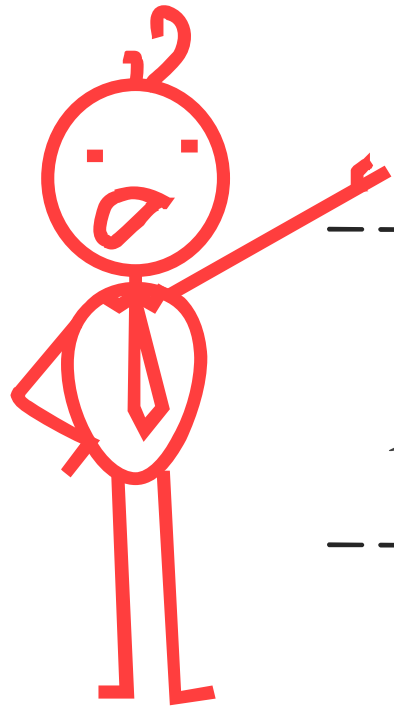
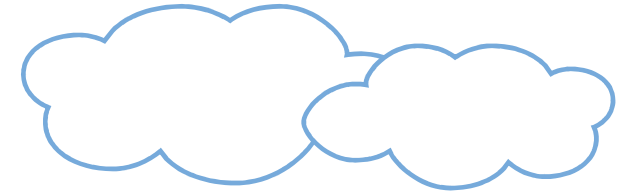

表單更新說明

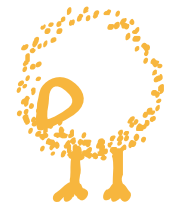



# 鑑定資料表更新表單說明



表單封面



鑑定資料檢核表

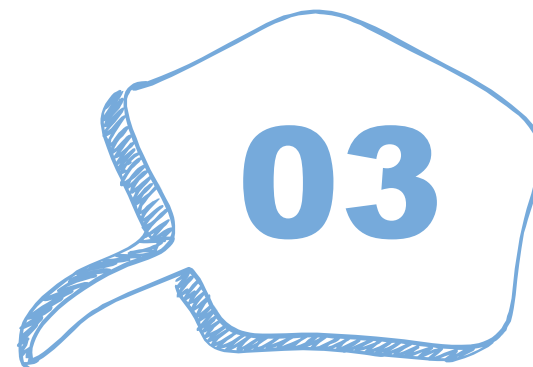

鑑定資料表

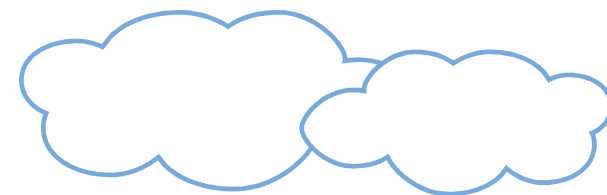
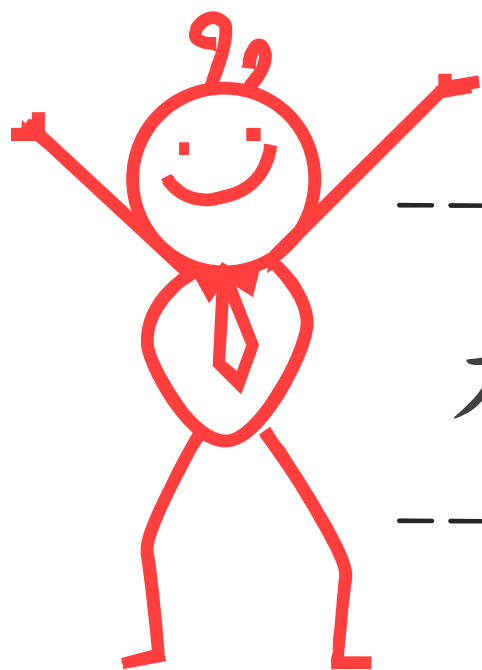

相關事項提醒





## 相關事項提醒



魏氏五尚未正式啟用，需心評支援請於  
本周告知，仙洞、瑪陵亦同。

---



安置會議決議現場，請先行告知委  
員原校已有的專團治療項目。

---

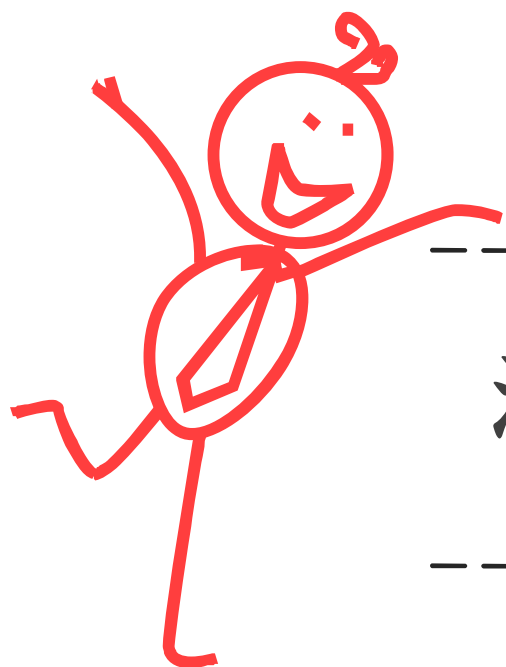

# 測驗工具更新說明



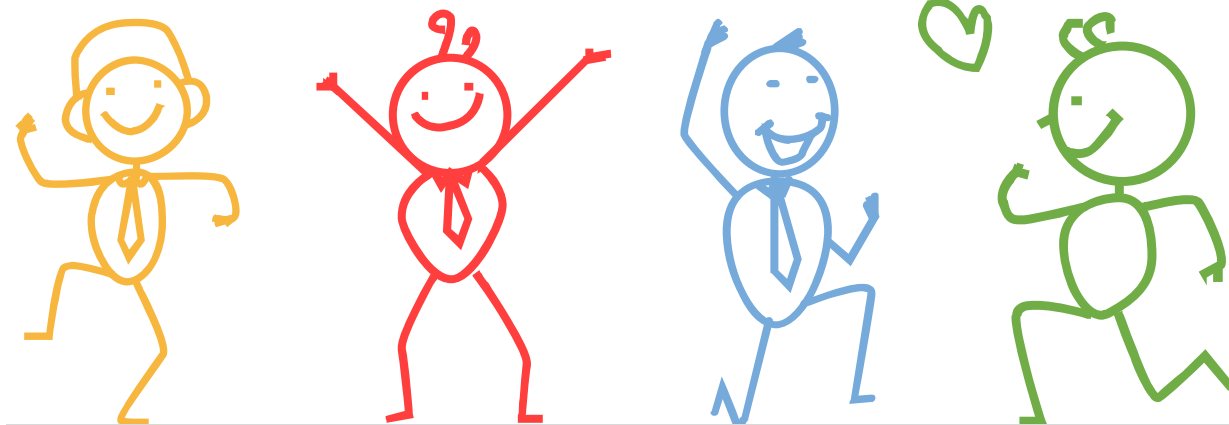

謝謝老師 感謝聆聽