

基隆市

學前特教
相關資源服務
流程說明

學前資源班 賀婷安



目錄

CONTENTS

1

特教鑑定安置會議 P.2-7

2

學前特教班型 P.8-13

3

專業團隊 P.14-16

4

其他特教資源 P.17-20

特教鑑定安置會議

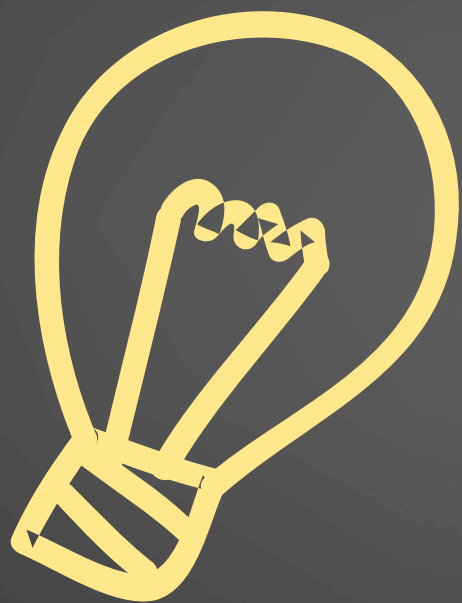

01. 疑似個案家長諮詢

02. 鑑定安置報名與流程

03. 鑑定安置時程

疑似個案家長諮詢



疑似個案家長需要諮詢---
優先向各校巡迴輔導教師諮詢，
沒有巡迴輔導教師的學校可以向特教資源中心諮詢。

特教資源中心網站 → 下載區

<https://kse.kl.edu.tw/docs>

家長晤談同意書(有醫檢)

家長晤談同意書(無醫檢)



鑑定安置報名與流程



鑑定安置 (鑑輔會) 一經鑑定評估後，依該生障礙情形參考各類鑑定基準核給特殊教育資格；
而不符合各類鑑定基準者，不核給特殊教育資格。

報名

家長備妥醫療相關證明
填寫報名表後，由園所用
<特教通報網>進行報名

* 報名表可至基隆特教
資源中心網站下載

<https://kse.kl.edu.tw/>

心評

由特教資源中心分派心
評教師進行學生能力資
料收集與測驗
(通常為原校巡輔教師
擔任心評教師)

鑑輔會

透過心評報告了解個
案是否有特教需求，
由鑑定委員當場審查
核定個案特教身分以
及所需特教資源。

接收安置
公文

園所接收鑑定安置結
果，並依據公文上個
案所需特教資源進行
申請以及定期召開
IEP會議。

鑑定安置時程



鑑定安置時程與報名時間仍須依公文時間為主



學前鑑輔會

主要有兩場於各學期開學初召開，

上學期-約9月中

報名時間約8月底至9月初

下學期-約3月中

報名時間約2月底至3月初

其餘臨時鑑輔會議會由特教資源中心另外進行安排

鑑定安置時程



鑑定安置時程與報名時間仍須依公文時間為主



期中鑑輔會

主要於學期中召開

上學期-約11月中
報名時間約8月底開始

下學期-約5月中
報名時間約2月底開始

鑑定安置時程



鑑定安置時程與報名時間仍須依公文時間為主



新生特教鑑輔會

每年約在第二學期4月初召開

報名時間會從第一學期末1月至2月間

主要針對公幼優先入園及升小一特教個案進行鑑定

學前特教班型 (巡迴輔導、資源班、特教班)

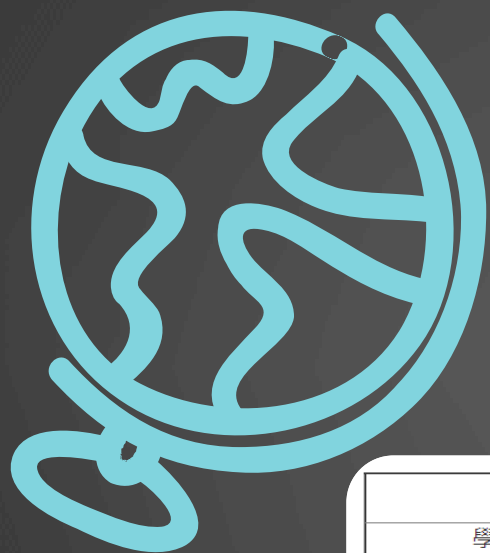

01. 學前巡迴輔導申請資格與時程

02. 學前巡迴輔導、資源班課程模式

03. 學前特教班班級與課程介紹

學校	班級型態	班級與教師數
中正國小	學前不分類巡迴輔導班	8班16師
七堵國小	學前集中式特教班	1班2師
仁愛國小	學前集中式特教班	1班2師
安樂國小	學前集中式特教班	2班4師
建德幼兒園	學前不分類資源班	1班1師
過港幼兒園	學前不分類資源班	1班1師
安心幼兒園	學前不分類資源班	1班1師

總計:學前特教共15班27位教師

學前巡迴輔導申請資格與時程

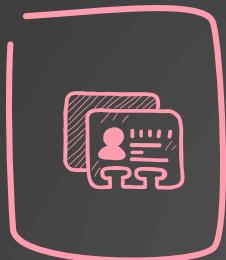

學前巡迴輔導申請資格

經鑑輔會核定具有特教身分之學生
(具有鑑輔會文號)



學前巡迴輔導申請時程

- 1.每個學期末，可幫已具有鑑輔會文號的學生申請下一學期的巡迴輔導教師
- 2.每學期期初臨時鑑輔會後，可在資源中心規定期間內幫新鑑定之個案申請巡迴輔導教師

巡迴輔導
資源班
課程模式

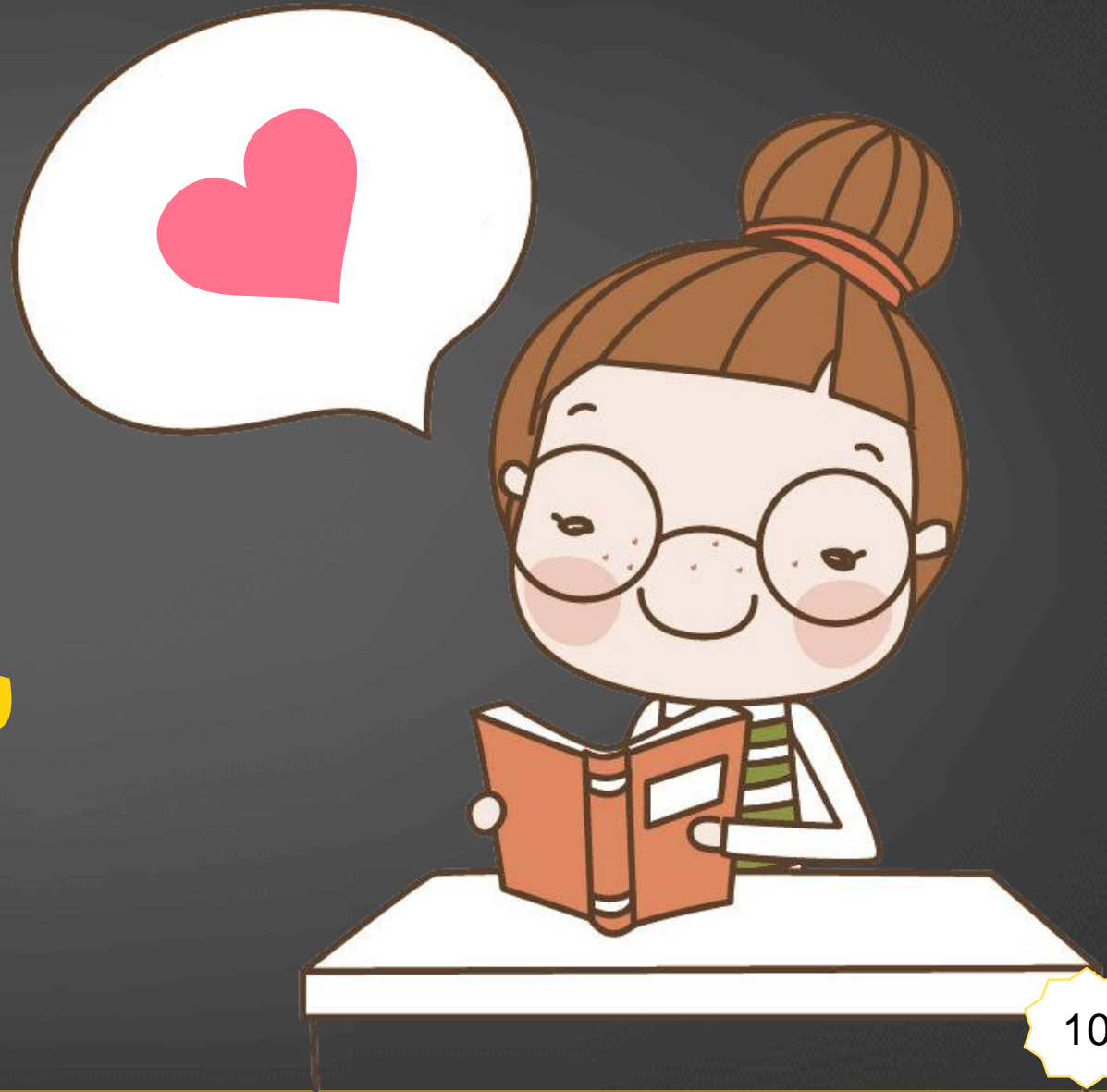

IEP 會議



IEP=學生個別化教育計畫

針對學生個別能力需求擬定目標進行加強。

定期邀請家長、導師、校內行政人員、巡輔教師召開IEP會議。

期初會議

期中會議

期末會議



課程模式



入班觀察

1

教師諮詢

2

特教資源整合

個別輔導

3

7

電訪討論與諮詢

抽離直接教學

4

6

協同教學

5

學前特教班班級介紹

<https://kse.kl.edu.tw/375>

七堵

太陽班成員

1位學前特教教師
1位教師助理員
02 1位幼幼班、2位
3位 中班、2位
支持孩子與班級的家長們
共8位特殊幼兒



關於我們的特幼班

招收
2-6歲

鑑輔會
安置

海龜班: 6生
海獅班: 6生

安樂

仁愛

仁愛國小彩虹班

基隆市仁愛區仁二路139號 24292037

專業團隊 (職能、物理、語言、心理)



01. 專業團隊時數申請時程

02. 專團評估

03. 單項評估

專業團隊時數申請時程

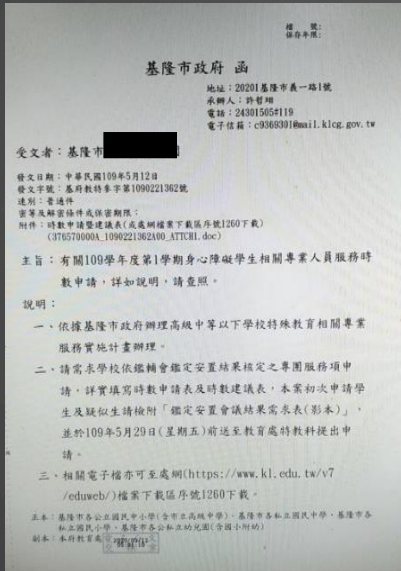

1. 每個學期末申請下一學期專團時數

依公文內容準備欲申請專業團隊之相關資料於指定時間內向**特教科**進行申請

2. 臨時鑑輔會後臨時支援專團時數申請

於期初鑑輔會結束後，針對臨時鑑輔會的個案申請追加專團時數，請依據**特教資源中心**規定表件，於期限內完成申請。

<https://kse.kl.edu.tw/362>

特教資源中心 → 特教資源中心專團臨時支援時數相關表件

專團評估、單項評估



專團評估

- 1.透過心理、語言、物理、職能治療師評估學生能力，給予家長建議。
- 2.以低收入戶、中低收入戶、父母或監護人為中度以上身心障礙、特殊境遇家庭者為優先，或是鑑輔會後委員核定需進行專團評估的學生，在有缺額下也開放給需鑑定的學生進行評估。
- 3.採預約方式申請，並按照個案實際需求選擇適合場次報名。

<https://kse.kl.edu.tw/330>

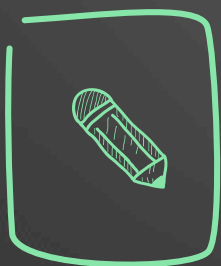

單項評估

各場次鑑輔會決議須接受單項評估者

<https://kse.kl.edu.tw/343>

其他特教資源申請



01. 特教補助申請

02. 特教學生助理人員申請

03. 輔具申請

特教補助申請



申請端	補助學校5000元	補助家長7500元
學校模式		
非營利幼兒園	☆	採我國少子女化對策計畫辦理，不再重複申請特教補助。
準公共化幼兒園	☆	
一般私幼	☆	☆



特教補助申請表件依公文要求之網站操作與佐證資料進行申請
於每學期初，由學校端為該校確認身分之特教生進行申請。

特教學生助理人員申請



特教學生助理人員申請表件依公文要求之佐證資料進行申請

1. 欲申請之學生，需於特教通報網中具確認生身分，且經本市鑑輔會決議核定有助理員之特教需求才可以申請。
2. 主要是分為生活協助以及情緒及學習適應困難兩類進行審查，兩者所需表件不盡相同，請依公文要求之申請文件進行準備。
3. 於每學期末(上學期12-1月；下學期5-6月)進行申請與審查。



輔具申請



輔具申請表件依公文及實施計畫要求之佐證資料進行申請

- 1.於特教通報網中具確認生身分，且經本市鑑輔會決議具身心障礙輔具、教學輔具需求並經專業評估規格者。
- 2.於每學期末(上學期12-1月；下學期5-6月)進行申請與審查。

